

WORKSHOP

DIGITALISIERUNG = NEUES ENGAGEMENT  
FÜR NEUE ZIELGRUPPEN?!

HERZLICH WILLKOMMEN!

**Annett Melzer**, Kippel-Feil-Syndrom e.V.

**Sulamith Fenkl-Ebert**, Freiwilligen-Agentur Halle-Saalkreis e.V.

**Lisa Schönsee**, bagfa e.V.

# ARBEITSKREIS EHRENAMT BARRIEREFREI DER FREIWILLIGEN-AGENTUR HALLE

- **Menschen mit und ohne Behinderungen** engagieren sich **gemeinsam**
- **Menschen mit Behinderungen** „wissen wovon sie reden“, sie **leben es tagtäglich**.
- Menschen mit Behinderungen haben oft **besondere Fähigkeiten**, die für die Gesellschaft sehr nützlich sind.
- Menschen mit und ohne Behinderungen **begegnen sich** und können **kommunikative Barrieren und Barrieren „in den Köpfen“ abbauen** – **Engagement verbindet!**

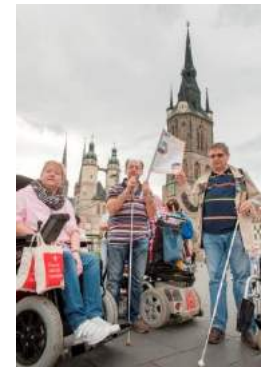

WORKSHOP

DIGITALISIERUNG = NEUES ENGAGEMENT  
FÜR NEUE ZIELGRUPPEN?!

Nenne drei #Hashtags und sage  
mir, wer Du bist!

#WISSBEGIERIG

#BAGFA

#DIGITALNAIV

# WHEELMAP.ORG

**Die Online-Karte zum Suchen und Markieren  
rollstuhlgerechter Orte – weltweit und kostenlos**

[Startseite](#) [FAQ](#) [Karte](#) [Community](#) [Blog/News](#)

**OpenStreetMap - Deutschland**

# WHEELMAP.ORG

Wie gelangen Informationen in die Wheelmap?  
...über die Webseite mit dem Tablet, Laptop und Co.

The navigation bar includes a search input field with a magnifying glass icon, a "Direkt Orte finden" button, a dropdown menu for "Ergebnisse auf der Karte nach Rollstuhlgerechtigkeit filtern", and a "Kategorien filtern" button. Below the search bar are icons for a green checkmark, a yellow shield, a red shield, and a question mark, with a "Kategorien" dropdown menu to the right.

The main content area is titled "Das Ampelsystem zum Markieren der Rollstuhlgerechtigkeit:" and features four circular icons representing different accessibility levels:

- Voll Rollstuhlgerecht** (Green icon): Eingang stufenlos, alle Räume stufenlos, mit behindertengerechtem WC, falls ortsüblich.
- Teilweise rollstuhlgerecht** (Yellow icon): Eingang max 1 Stufe (7cm hoch), die wichtigsten Räume stufenlos, WC egal.
- Nicht rollstuhlgerecht** (Red icon): Eingang hat höhere oder mehrere Stufen, Räume nicht erreichbar.
- Unbekannter Status** (Grey icon): Hilf mit und markiere diese Orte!

At the bottom of the page, there is a large blue button with the text "Okay, los geht's!".

# WHEELMAP.ORG

Wie gelangen Informationen in die Wheelmap?  
...über die App mit dem Smartphone

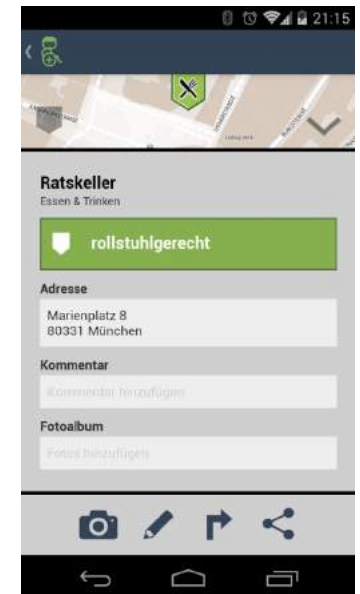

# WHEELMAP-AKTIONEN MIT FREIWILLIGEN

## So machen wir's in Halle

Die **Aktion** wird ganz **inklusiv** von **Menschen mit und ohne Rollstuhl** unterstützt. Alle Teilnehmer\*innen bekommen vor Ort eine kurze Einführung, bevor es losgeht. Es sind Freundschaften dabei entstanden und **ALLE** haben viel Spaß dabei.

Seit dem Freiwilligentag **2014**, wo wir die **erste Mapping-Aktion** in Halle organisiert hatten, haben wir viele öffentliche Gebäude "gemappt". Es gibt aber noch viel zu tun und "graue Flecken" auf der Halle-Karte, so dass wir noch weitere Einrichtungen finden und markieren wollen.

# WHEELMAP-AKTIONEN MIT FREIWILLIGEN

## So machen wir's in Halle – ganz praktisch:

### Das bereiten wir vor:

- Ein Stadtgebiet auf wheelmap.org raussuchen, wo sich das mapping „lohnt“
- Bis zu 10 Routen à 1 Stunde Fußweg finden, ausdrucken und markieren
- Ein Café o.ä. in der Nähe reservieren für Start und Ankommen
- **Teilnehmermappen** vorbereiten:
  - ✓ Ausschnitt Stadtplan mit markierter Route, ggf. Tram-Info und Fahrkarten
  - ✓ Infoblatt „Wie funktioniert die Wheelmap?“
  - ✓ Infoblatt „Ihre Aufgaben“
  - ✓ Infoblatt „Rollstuhlfreundlichkeit mit einer mobilen Rampe“
  - ✓ Aufkleber „rollifreundlich“
  - ✓ Bis zu 20 Fragebögen

# WHEELMAP-AKTIONEN IN FREIWILLIGENAGENTUREN PLANEN

## Eine Handreichung für den Einstieg

Handreichung online unter:

[www.bagfa-inklusion.de](http://www.bagfa-inklusion.de)

Weitere Informationen zur Wheelmap:

<https://news.wheelmap.org/faq>

# BEISPIELE FÜR DIGITALES ENGAGEMENT

## Inhalte auf digitalen Plattformen erstellen & mit anderen teilen

- Foodsharing.de
- Mundraub.org
- Knoffit.de
- MAP OF LIFE (mol.de)

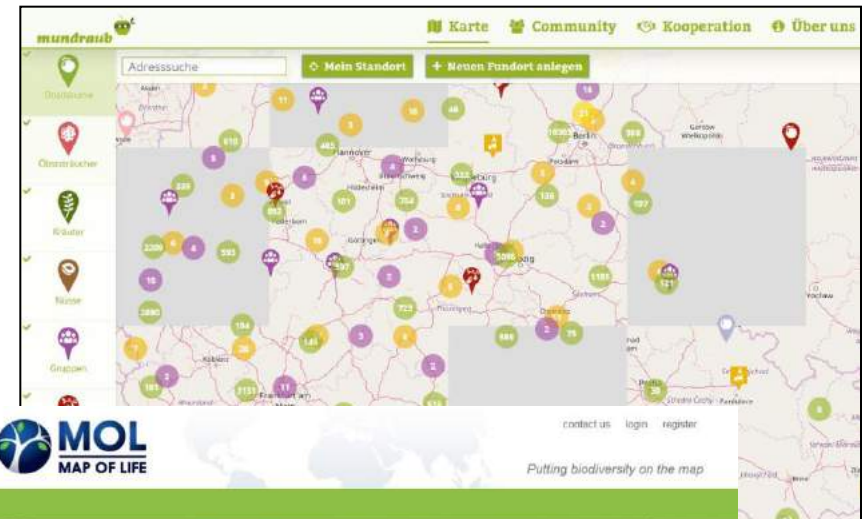
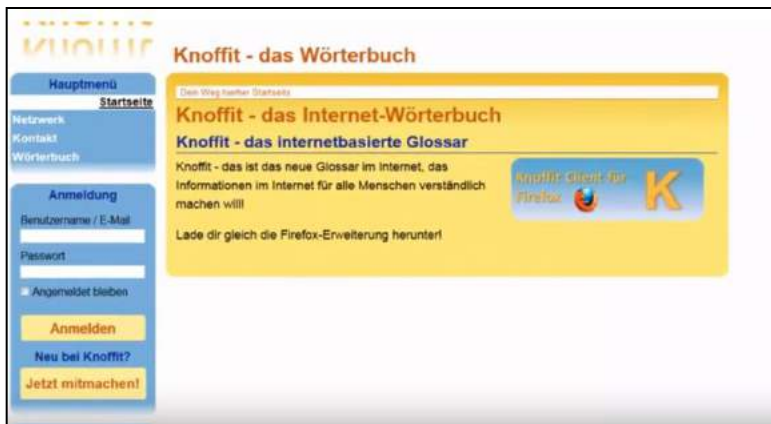

# BEISPIELE FÜR DIGITALES ENGAGEMENT

## Organisationen digital & kreativ unterstützen

- Webseite/ Newsletter/ social media-Inhalte/ Recherchen/ Radiobeiträge Videoclips/Blog... erstellen (z.B. Krebsgesellschaft)
- IT-Bereich betreuen
- PC-Club für Senioren betreuen (z.B. Diakoniewerk)
- Digitale Lösungen für gemeinnützige Organisationen entwickeln und einführen (z.B. Ev. Schulförderverein, online-Plattformen in der Flüchtlingshilfe)

# BEISPIELE FÜR DIGITALES ENGAGEMENT

## Organisationen in der digitalen Weiterentwicklung & kreativ unterstützen

- Design & Entwicklung von Printmaterial, Corporate Design, Logo etc. ([www.youvo.org](http://www.youvo.org))

# BEISPIELE FÜR DIGITALES ENGAGEMENT

## Kommunikation und Beratung via Internet

- **Digitale Patenschaften & Unterstützung**  
(z.B. Berufspatenschaft, Seniorenpatenschaft, Plattform für Fragen von Neuankommenden [www.wefugees.de](http://www.wefugees.de))

# BEISPIELE FÜR DIGITALES ENGAGEMENT

## Kommunikation und Beratung via Internet

- Online-Beratung für suizidgefährdete Jugendliche ([www.u25-deutschland.de](http://www.u25-deutschland.de))
- Online-Beratung des Weißen Ring ([www.weißer-ring.de](http://www.weißer-ring.de))

# BEISPIELE FÜR DIGITALES ENGAGEMENT

## Kommunikation und Beratung via Internet

- Blinden Menschen „Augen“ verleihen per App:  
„**Be my Eyes**“ ([www.bemyeyes.com](http://www.bemyeyes.com))  
(58.000 Blinde, 860.000 Sehende registriert)

# ❓ DIGITALES ENGAGEMENT = NEUE ZIELGRUPPEN?

**Was sind aus eurer Perspektive neue Zielgruppen?**

## **Vorteile von digitalem Engagement:**

- Nachts um 2 im Schlafanzug (Flexibilität in Ort und Zeit)
- Smartphones und Tablets als „Teilhabemaschinen“

## **Voraussetzung von digitalem Engagement:**

- Know-How
- Rückbindung an die analoge Welt

# ❓ WIE SIEHT ES BEI EUCH AKTUELL AUS?

Seht ihr die Digitalisierung hinsichtlich des freiwilligen Engagements eher...

... Zuversichtlich, chancenreich

... weiß noch nicht

...Skeptisch

# DANKE FÜR EUER ENGAGEMENT...

## **Annett Melzer, Kippel-Feil-Syndrom e.V.**

- Vorsitzende des bundesweiten Vereins Klippel-Feil-Syndrom e.V.
- Budgetberaterin für behinderte Menschen und Dozentin
- Mitglied im AK „Überall dabei – Ehrenamt barrierefrei“

Büro: Paracelsusstraße 23, 06110 Halle(Saale)

Tel. 0151 /41 285 384

[annett.melzer@klippel-feil-syndrom.de](mailto:annett.melzer@klippel-feil-syndrom.de) | [www.klippel-feil-syndrom.de](http://www.klippel-feil-syndrom.de)

## **Sulamith Fenkl-Ebert, Freiwilligen-Agentur Halle-Saalkreis e.V.**

[halle@freiwilligen-agentur.de](mailto:halle@freiwilligen-agentur.de) | Tel. 0345 / 200 28 10

## **Lisa Schönsee, bagfa e.V.**

[lisa.schoensee@bagfa.de](mailto:lisa.schoensee@bagfa.de) | Tel. 030 / 74 78 22 98